

CATALOGUE DE FORMATIONS

PETITE ENFANCE

-PERSONNELS OGEC-

Année scolaire 2025-2026

Département 35

ACTIONS DE FORMATION PETITE ENFANCE

- Personnels OGE -

Année scolaire 2025-2026

| Intitulé de formation | Durée | Lieu | Septembre | Octobre | Novembre | Décembre | Janvier | Février | Mars | Avril | Mai | Juin | Juillet | Voir détail programme |
|--|----------------------|-----------------------|------------|------------|--------------------------|------------|--------------------------|------------|------|-----------|------------|--------------------------|---------|-----------------------|
| Bien-être au travail : prévenir l'épuisement dans les métiers de l'enfance | 2 jours 14 heures | Montauban de Bretagne | 24/09/2025 | 08/10/2025 | | | | | | | | | | Page 3 |
| | | Bain de Bretagne | | | | | | | | | | 19/06/2026 et 30/06/2026 | | |
| Animer les temps périscolaires | 2 jours 14 heures | Rennes | | 01/10/2025 | | 03/12/2025 | | | | | | | | Page 3 |
| | | Tinténiac | | 08/10/2025 | 12/11/2025 | | | | | | | | | |
| Formation "Maître d'Apprentissage" | 2 jours 14 heures | Bain de Bretagne | 24/09/2025 | | 05/11/2025 | | | | | | | | | Page 5 |
| | | Montauban de Bretagne | | 15/10/025 | | 03/12/2025 | | | | | | | | |
| Analyser ses pratiques professionnelles | 3 jours 6 heures | Tinténiac | | | | 10/12/2025 | | 04/02/2026 | | | 20/05/2026 | | | Page 2 |
| | | Bain de Bretagne | | | | 10/12/2025 | | 04/02/2026 | | | 20/05/2026 | | | |
| Les outils de médiations dans la relation à l'enfant : Tapis contés, sophrologie, expression corporelle, médiation animale, le portage physiologique | 3 jours 21 heures | Bain de Bretagne | | 15/10/2025 | 19/11/2025 et 26/11/2025 | | | | | | | | | Page 7 |
| | | Tinténiac | | | | | | | | | 27/05/2026 | 03/06/2026 et 20/06/2026 | | |
| Accueillir et accompagner les enfants en situation de handicap | 1 jour 7 heures | Tinténiac | | | 26/11/2025 | | | | | | | | | Page 1 |
| Egalité fille/garçon : repérer et agir face aux stéréotypes des genres | 1 jour 7 heures | Bain de Bretagne | | | 27/11/2025 | | | | | | | | | Page 4 |
| | | Rennes | | | | | | 05/03/2026 | | | | | | |
| Aider l'enfant à reconnaître et réguler ses émotions | 1 jour 7 heures | Tinténiac | | | | 10/12/2025 | | | | | | | | Page 2 |
| | | Bain de Bretagne | | | | | | | | 08/04/206 | | | | |
| Repérer les violences éducatives ordinaires | 1 jour 7 heures | Tinténiac | | | | 03/12/2025 | | | | | | | | Page 8 |
| | | Montauban | | | | | | | | 01/04/206 | | | | |
| Gestes et postures | 1 jour 7 heures | Bain de Bretagne | | | | | 14/01/2026 | | | | | | | Page 6 |
| Savoir communiquer avec les familles | 2 jours 14 heures | Rennes | | | | | 28/01/2026 et 29/01/2026 | | | | | | | Page 9 |
| | | Redon | | | | | 28/01/2026 | | | | | | | Page 6 |

ACTIONS DE FORMATION PETITE ENFANCE - Personnels OGEC - Année scolaire 2025-2026

| Intitulé de formation | Durée | Lieu | Septembre | Octobre | Novembre | Décembre | Janvier | Février | Mars | Avril | Mai | Juin | Juillet | Voir détail programme |
|--|----------------------|-----------------------|-----------|---------|----------|----------|---------|------------|------------|------------|------------|-----------------------------|------------|-----------------------|
| Actualiser ses connaissances pour accompagner l'enfant d'aujourd'hui | 1 jour 7 heures | Montauban de Bretagne | | | | | | 11/02/2026 | | | | | | Page 1 |
| Accompagner un enfant avec TSA au quotidien | 1 jour 7 heures | Tinténiac | | | | | | | 04/03/2026 | | | | | Page 1 |
| Approche Snoezelen : pratique de stimulation sensorielle | 1 jour 7 heures | Rennes | | | | | | | | 01/04/2026 | | | | Page 3 |
| Créer des environnements accueillants pour renforcer l'engagement de l'enfant | 2 jours 14 heures | Tinténiac | | | | | | | | 28/04/2026 | 19/05/2026 | | | Page 4 |
| Éveiller l'enfant à la nature pour lui apprendre à l'apprécier et la respecter | 1 jour 7 heures | Montauban de Bretagne | | | | | | | | 29/04/2026 | | | | Page 5 |
| La place de la littérature enfantine dans le quotidien des professionnels intervenant auprès des enfants | 1 jour 7 heures | Rennes | | | | | | | | 29/04/2026 | | | | Page 7 |
| Sécurité incendie, équipement de première intervention | 1 jour 7 heures | Rennes | | | | | | | | 30/04/2026 | | | | Page 10 |
| Communication Gestuelle Associée à la parole | 2 jours 14 heures | Bain de Bretagne | | | | | | | | | 04/05/2026 | 10/06/2026 | | Page 4 |
| HACCP - hygiène et réglementation alimentaire en restauration collective | 2 jours 14 heures | Rennes | | | | | | | | | | 10/06/2026 | 17/07/2026 | Page 6 |
| Sauveteur Secouriste du Travail - Recyclage MAC | 1 jour 7 heures | Rennes | | | | | | | | | | 17/06/2026 | | Page 9 |
| Premier accueil, accompagner les enfants et leurs familles | 1 jour 7 heures | Montauban de Bretagne | | | | | | | | | | 17/06/2026 | | Page 8 |
| Sauveteur Secouriste du Travail - Formation initiale | 2 jours 14 heures | Rennes | | | | | | | | | | 18/06/2026 et 19/06/2026 | | Page 9 |

Possibilité de mettre en place une formation au sein de votre établissement avec un programme adapté

Petit plus, nous vous accompagnons pour votre prise en charge !

Pour plus d'informations, contacter le CFA ECB : Clémence ROBIC - 06.02.12.37.26 / 02.22.06.06.13 ou clemence.robic@enseignement-catholique.bzh

Accompagner un enfant avec TSA au quotidien



7 heures



Tinténia

Le 04 mars 2026



250 euros

OBJECTIFS DE LA FORMATION

- Favoriser une meilleure compréhension et un accompagnement adapté d'un enfant avec TSA en structure petite enfance
- Actualiser ses connaissances et pratiques professionnelles au regard du cadre légal en place
- Promouvoir des pratiques bienveillantes et adaptées auprès de ce public spécifique

Accueillir et accompagner les enfants en situation de handicap



7 heures



Tinténia

Le 26 novembre 2025



250 euros

OBJECTIFS DE LA FORMATION

- Sensibiliser les futurs professionnels aux réalités du handicap chez le jeune enfant.
- Développer des compétences professionnelles inclusives dans l'accueil et l'accompagnement.
- Actualiser ses connaissances et pratiques professionnelles au regard du cadre légal
- Promouvoir des pratiques bienveillantes et adaptées auprès de ce public spécifique
- Expérimenter et mettre à profit de tous les enfants accueillis, des outils professionnels destinés à l'origine à un public d'enfants à besoins particuliers

Actualiser ses connaissances pour accompagner l'enfant d'aujourd'hui



7 heures



**Montauban de
Bretagne**

Le 11 Février 2026



250 euros

OBJECTIFS DE LA FORMATION

- Identifier les nouvelles connaissances sur le jeune enfant et les pédagogies actives
- Appréhender son rôle au vu de ses connaissances du jeune enfant
- Développer sa posture et son projet pour l'adapter aux nouvelles connaissances du jeune enfant

Aider l'enfant à reconnaître et réguler ses émotions



7 heures



Tinténia

Le 10 décembre 2025



Bain de Bretagne

Le 08 avril 2026



250 euros

OBJECTIFS DE LA FORMATION

- Savoir différencier émotions et sentiments chez l'enfant et l'adulte pour mieux accompagner les besoins affectifs.
- Reconnaître les spécificités des émotions chez l'enfant pour ajuster son accompagnement éducatif
- Découvrir et expérimenter des supports pédagogiques pour aider les enfants à reconnaître leurs émotions

Analyser ses pratiques professionnelles



6 heures

3 séances de 2 heures



Tinténia

Le 10 octobre, le 04 décembre 2025 et le 20 mai 2026



Bain de Bretagne

Le 10 octobre, le 04 décembre 2025 et le 20 mai 2026



525 euros

OBJECTIFS DE LA FORMATION

- Adopter une posture réflexive pour mieux comprendre les situations rencontrées dans leur contexte.
- Renforcer sa capacité d'observation et de distanciation face aux situations professionnelles
- S'exercer à analyser objectivement les situations partagées pour adapter ses réponses professionnelles et soutenir la prise de recul
- Soutenir l'élaboration collective d'un positionnement professionnel réfléchi
- Encourager la reconnaissance et la mise en cohérence des postures professionnelles entre pairs

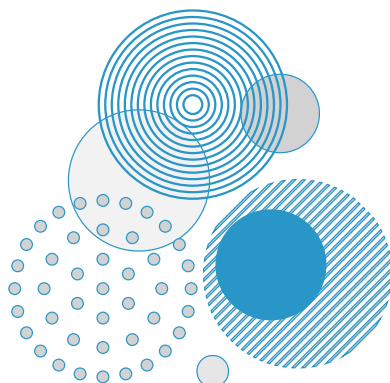

Animer les temps périscolaires



14 heures



Rennes

Le 01 octobre et

Le 03 décembre 2025



400 euros

OBJECTIFS DE LA FORMATION

- Comprendre le jeu libre
- Définir le temps périscolaire
- Aménager un espace périscolaire intérieur/extérieur/mutualisé ou non?
- Définir les techniques d'animation pour animer ces temps

Approche Snoezelen : pratique de stimulation sensorielle



7 heures



Rennes

Le 01 avril 2026



250 euros

OBJECTIFS DE LA FORMATION

- Comprendre les principes et les bénéfices de l'approche Snoezelen dans une visée éducative et pédagogique
- S'approprier une posture professionnelle adaptée à l'approche Snoezelen et transférable au quotidien
- Intégrer l'approche Snoezelen dans son projet pédagogique et dans les pratiques du quotidien

Bien-être au travail : prévenir l'épuisement dans les métiers de l'enfance



14 heures



**Montauban de
Bretagne**

Le 24 septembre et

Le 08 octobre 2025



Bain de Bretagne

Le 19 juin et

Le 30 juin 2026



400 euros

OBJECTIFS DE LA FORMATION

- Reconnaître les signes de l'épuisement professionnel et les facteurs de stress
- Apprendre des techniques de gestion du stress et des émotions
- Mettre en place des actions pour maintenir un équilibre
- Développer une démarche de prévention pour éviter le burnout

Communication Gestuelle Associée à la parole



14 heures



Bain de Bretagne

Le 20 mai et
Le 10 juin 2026



400 euros

OBJECTIFS DE LA FORMATION

- Mesurer l'intérêt de la communication gestuelle en complément de la parole dans le développement de l'enfant
- Explorer et pratiquer les signes pour constituer un répertoire adapté à son usage professionnel quotidien
- Pouvoir argumenter la valeur pédagogique et relationnelle des signes dans la vie quotidienne de l'enfant auprès des professionnels et des familles

Créer des environnements accueillants pour renforcer l'engagement de l'enfant



14 heures



Tinténia

Le 28 avril et
Le 19 mai 2026



400 euros

OBJECTIFS DE LA FORMATION

- Identifier les leviers pour créer un cadre accueillant sécurisant et stimulant
- Aménager les espaces de manière réfléchie pour favoriser l'autonomie, la curiosité et la participation active des enfants

Egalité fille/garçon : repérer et agir face aux stéréotypes des genre



7 heures



Bain de Bretagne

Le 27 novembre 2025



Rennes

Le 05 mars 2026



250 euros

OBJECTIFS DE LA FORMATION

- Identifier les nouvelles connaissances sur le jeune enfant et les pédagogies actives
- Appréhender son rôle au vu de ses connaissances du jeune enfant
- Développer sa posture et son projet pour l'adapter aux nouvelles connaissances du jeune enfant

Eveiller l'enfant à la nature pour lui apprendre à l'apprécier et la respecter



7 heures



**Montauban de
Bretagne**

Le 29 avril 2026



250 euros

OBJECTIFS DE LA FORMATION

- Explorer les approches pédagogiques favorisant le lien à la nature et sa préservation en structure petite enfance
- Repérer comment la nature et son respect sont intégrés dans les pratiques professionnelles quotidiennes
- Proposer des expériences sensorielles et ludiques en lien avec la nature pour éveiller la curiosité de chacun des acteurs dans une structure petite enfance (enfants, familles, professionnels)
- Encourager des gestes simples de respect de la nature au quotidien pour les enfants

Formation "Maître d'Apprentissage"



14 heures



**Montauban de
Bretagne**

Le 15 octobre et

Le 03 décembre 2025



Bain de Bretagne

Le 24 septembre et

Le 05 novembre 2025



Tinténia

Le 08 octobre et

Le 12 novembre 2025



210 euros

OBJECTIFS DE LA FORMATION

- Connaître les fondements et le cadre d'un parcours de formation en alternance
- Accueillir et intégrer un.e alternant.e sur le lieu d'activité professionnelle
- Accompagner la progression d'un.e alternant.e dans le cadre de sa formation sur le lieu d'activité professionnelle

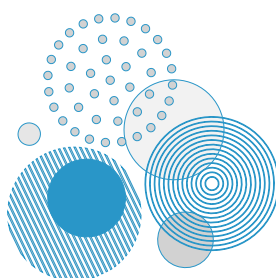

Gestes et Postures



7 heures



Bain de Bretagne
Le 14 janvier 2026



250 euros

OBJECTIFS DE LA FORMATION

- Diminuer les risques d'accidents et de maladies professionnelles liés aux activités des professionnels de la petite enfance
- Participer à l'amélioration des conditions du travail du personnel de crèche ou d'école
- Eviter les troubles musculosquelettiques au quotidien

HACCP - hygiène et réglementation alimentaire en restauration collective



14 heures



Montauban de Bretagne
Le 10 juin et
Le 01 juillet 2026



400 euros

OBJECTIFS DE LA FORMATION

- Acquérir les connaissances obligatoires pour gérer vos activités dans des conditions d'hygiène et de sécurité alimentaires conformes à la réglementation française et européenne

Introduction aux Neurosciences Affectives Sociales (N.A.S)



7 heures



Redon
Le 28 Janvier 2026



250 euros

OBJECTIFS DE LA FORMATION

- Acquérir les connaissances de base sur le fonctionnement du cerveau de l'enfant : repérer les notions clés des neurosciences affectives et sociales
- Identifier les effets du stress chez l'enfant sur le fonctionnement de son cerveau
- Adapter son accompagnement en s'appuyant sur les apports des neurosciences affectives et sociales pour plus de justesse et de bienveillance.

La place de la littérature enfantine dans le quotidien des professionnels intervenant auprès des enfants



7 heures



Rennes

Le 29 avril 2026



250 euros

OBJECTIFS DE LA FORMATION

- Identifier les types de lecture animée
- Concevoir et pratiquer une lecture animée

Les outils de médiations dans la relation à l'enfant

Tapis contés, sophrologie, expression corporelle, médiation animale, le portage physiologique



21 heures



Bain de Bretagne

Le 15 octobre,

Le 19 novembre et

Le 26 novembre 2025



Tinténiac

Le 27 mai

Le 03 juin et

Le 20 juin 2026



525 euros

OBJECTIFS DE LA FORMATION

THEME PHILO :

- Identifier les spécificités des ateliers de philosophie adaptés aux enfants
- S'initier à la philosophie comme moyen de faciliter la communication entre enfants et professionnels
- Conduire des actions de médiation entre enfants grâce à des approches philosophiques
- Repérer les acteurs ressources pour l'animation des temps de philosophie avec les enfants

THEME expression corporelle :

- Comprendre comment le corps et l'expression corporelle participent au développement psychomoteur de l'enfant dans un contexte éducatif
- Développer et diversifier son langage corporel à travers des expériences pratiques
- Créer et animer un espace d'expression corporelle adapté aux enfants

THEME TAPIS CONTES :

- Comprendre l'intérêt et le fonctionnement des tapis contés
- Concevoir un tapis conté adapté à une animation avec des enfants en milieu de la petite enfance
- Objectifs plus génériques à appliquer pour chaque outil de médiation :
- Caractériser les outils de médiation appropriés pour les enfants.
- Comprendre comment les outils de médiation interviennent dans la relation à l'enfant
- Identifier le rôle des outils de médiation dans la construction de la confiance en soi

Premier accueil, accompagner les enfants et leurs familles



7 heures



**Montauban de
Bretagne**

Le 17 juin 2026



250 euros

OBJECTIFS DE LA FORMATION

- Comprendre les enjeux du premier accueil pour l'enfant et sa famille
- Identifier les besoins spécifiques de l'enfant et de ses parents lors de cette période de transition
- Adopter une posture professionnelle adaptée pour instaurer une relation de confiance avec les familles
- Mettre en place des pratiques d'accueil cohérentes avec le projet de votre structure

Repérer les violences éducatives ordinaires



7 heures



Tinténiac

Le 03 décembre 2025



**Montauban de
Bretagne**

Le 01 avril 2026



250 euros

OBJECTIFS DE LA FORMATION

- Clarifier la définition de la VEO pour mieux la repérer dans les pratiques éducatives
- Identifier les impacts immédiats et durables des VEO sur le développement de l'enfant
- Découvrir, utiliser et s'approprier les ressources professionnelles de Stop VEO afin de prévenir les violences éducatives ordinaires.

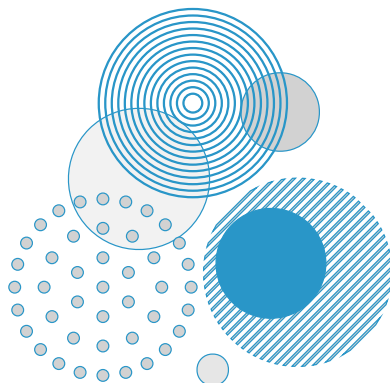

Sauveteur Secouriste du Travail - Formation initiale



7 heures



Rennes

Le 18 et 19 juin 2026



400 euros

OBJECTIFS DE LA FORMATION

- Former des sauveteurs-secouristes du travail capables d'intervenir efficacement face à un accident, dans le respect de l'organisation de l'établissement et des procédures de prévention
- Réagir de manière appropriée face à une situation d'accident
- Réaliser les gestes de premiers secours adaptés à chaque situation, tant en direction des enfants accueillis, que des adultes aussi avec lequel le professionnel petite enfance travaille (familles, membres d'équipe)
- Participer à la mise en œuvre d'actions de prévention dans son environnement professionnel

Sauveteur Secouriste du Travail - Recyclage MAC



7 heures



Rennes

Le 17 juin 2026



250 euros

OBJECTIFS DE LA FORMATION

- Actualiser ses connaissances et pratiques professionnelles au regard du cadre légal
- Réagir de manière appropriée face à une situation d'accident
- Réaliser les gestes de premiers secours adaptés à chaque situation, tant en direction des enfants accueillis, que des adultes aussi avec lequel le professionnel petite enfance travaille (familles, membres d'équipe)
- Participer à la mise en œuvre d'actions de prévention dans son environnement professionnel

Savoir communiquer avec les familles



14 heures



Rennes

Le 28 janvier 2026



400 euros

OBJECTIFS DE LA FORMATION

- Repérer les enjeux d'une communication constructive avec les familles
- Identifier les freins, les besoins et les attentes des familles
- Adapter sa posture professionnelle et sa communication selon les différentes situations (accueil, séparation, préoccupations, conflits, etc.)
- Mobiliser des outils concrets et des techniques de communication pour faciliter les échanges au quotidien et renforcer la coéducation
- Savoir poser un cadre professionnel clair tout en maintenant une relation bienveillante et respectueuse



7 heures



Rennes

Le 30 avril 2026



250 euros

OBJECTIFS DE LA FORMATION

- Renforcer la sécurité des enfants et du personnel en cas d'incendie
- Actualiser ses connaissances et pratiques professionnelles au regard du cadre légal
- Repérer les zones à risque dans sa structure et adopter les bons gestes au quotidien
- Appliquer les protocoles et consignes de sécurité incendie mis en place au sein de son établissement.



Pour plus d'informations, vous pouvez contacter le CFA ECB :

Clémence ROBIC - 06.02.12.37.26 / 02.22.06.06.13
clemence.robic@enseignement-catholique.bzh

Possibilité de mettre en place une formation au sein de votre établissement avec un programme personnalisé à vos besoins.

Et ce n'est pas tout : nous vous accompagnons dans les démarches de prise en charge OPCO (AKTO, OPCO EP, ...) !



BULLETIN D'INSCRIPTION

Bulletin à retourner à l'OF ECB

Par mail : of.ecb@enseignement-catholique.bzh

Pour le remplir en ligne : [Cliquer ici](#)

FORMATION

Nom de la formation : Cliquez ou appuyez ici pour entrer du texte.

Date(s) de session : Cliquez ou appuyez ici pour entrer du texte.

Lieu : Cliquez ou appuyez ici pour entrer du texte.

INFORMATIONS DE L'ENTREPRISE OU L'ORGANISME

Raison Sociale : Cliquez ou appuyez ici pour entrer du texte.

N° de Siret : Cliquez ou appuyez ici pour entrer du texte.

Code NAF : Cliquez ou appuyez ici pour entrer du texte.

Effectif de l'entreprise : Cliquez ou appuyez ici pour entrer du texte.

Adresse : Cliquez ou appuyez ici pour entrer du texte.

Code postal : Cliquez ou appuyez ici pour entrer du texte. Ville : Cliquez ou appuyez ici pour entrer du texte.

Contact dans l'entreprise

Nom et Prénom Cliquez ou appuyez ici pour entrer du texte.

Mail : Cliquez ou appuyez ici pour entrer du texte.

Numéro de téléphone : Cliquez ou appuyez ici pour entrer du texte.

PERSONNE SIGNATAIRE DE LA CONVENTION

☐ Mme ☐ M. Nom et Prénom : Cliquez ou appuyez ici pour entrer du texte.

Fonction : Cliquez ou appuyez ici pour entrer du texte.

MODALITE DE REGLEMENT

☐ Par l'entreprise

☐ Par un OPCO (Accord à nous faire parvenir avant le début de la formation)

Nom de L'OPCO : Cliquez ou appuyez ici pour entrer du texte.

☐ Financements personnels

BULLETIN D'INSCRIPTION

Bulletin à retourner à l'OF ECB

Par mail : of.ecb@enseignement-catholique.bzh

ACCESSIBILITE DES FORMATIONS

Notre organisme de formation s'engage à faciliter l'accès à nos formations aux personnes en situation de handicap. Si vous avez des besoins spécifiques en termes d'aménagements pédagogiques, techniques ou logistiques, merci de nous le signaler afin que nous puissions vous proposer des solutions adaptées.

PARTICIPANT 1

| Nom | Prénom | Date de naissance | Mail |
|--|--|--|--|
| Cliquez ou appuyez ici pour entrer du texte. | Cliquez ou appuyez ici pour entrer du texte. | Cliquez ou appuyez ici pour entrer du texte. | Cliquez ou appuyez ici pour entrer du texte. |

Intitulé du poste : Cliquez ou appuyez ici pour entrer du texte.

Attentes concernant la formation : Cliquez ou appuyez ici pour entrer du texte.

Avez-vous des besoins spécifiques en lien avec une situation de handicap (par exemple concernant la vue, l'ouïe, l'apprentissage, la santé mentale, la mobilité ou autre) ?

- ☐ **Oui**, je souhaite être contacté pour discuter des aménagements nécessaires.
- ☐ **Non**.

PARTICIPANT 2

| Nom | Prénom | Date de naissance | Mail |
|--|--|--|--|
| Cliquez ou appuyez ici pour entrer du texte. | Cliquez ou appuyez ici pour entrer du texte. | Cliquez ou appuyez ici pour entrer du texte. | Cliquez ou appuyez ici pour entrer du texte. |

Intitulé du poste : Cliquez ou appuyez ici pour entrer du texte.

Attentes concernant la formation : Cliquez ou appuyez ici pour entrer du texte.

Avez-vous des besoins spécifiques en lien avec une situation de handicap (par exemple concernant la vue, l'ouïe, l'apprentissage, la santé mentale, la mobilité ou autre) ?

- ☐ **Oui**, je souhaite être contacté pour discuter des aménagements nécessaires.
- ☐ **Non**.

CONDITIONS GENERALES DE VENTE

Remplir ce bulletin d'inscription vaut acceptation des conditions générales de vente

Les conditions générales de ventes sont disponibles [ICI](#)

Les données personnelles recueillies sur le présent formulaire sont utilisées dans le cadre de l'inscription, de la gestion et du suivi de la formation par les services d'ASPECT BRETAGNE-CFA ECB en charge du traitement. Conformément à la réglementation française et européenne elles sont conservées pour la durée légale de prescription des contrôles administratifs et financiers applicables aux actions de formation. Vous disposez sur vos données d'un droit d'accès, de rectification, de limitation du traitement, d'effacement ainsi que d'un droit d'opposition et de portabilité qui peut être exercé par courrier 9 rue Franz Heller 35 700 Rennes ou à l'adresse mail cfa.ecb@e-c.bzh.

ASPECT BRETAGNE – CFA ECB

9 Rue Franz Heller 35 700 RENNES - Tél : 02-22-06-06-13

N° SIRET 485 388 201 00041 – Code APE : 9499Z – Numéro d'activité : 53351043235.